ORGANIGRAMME

COMMUNAUTÉ DE COMMUNES
des Vallées de la Braye
et de l'Anille

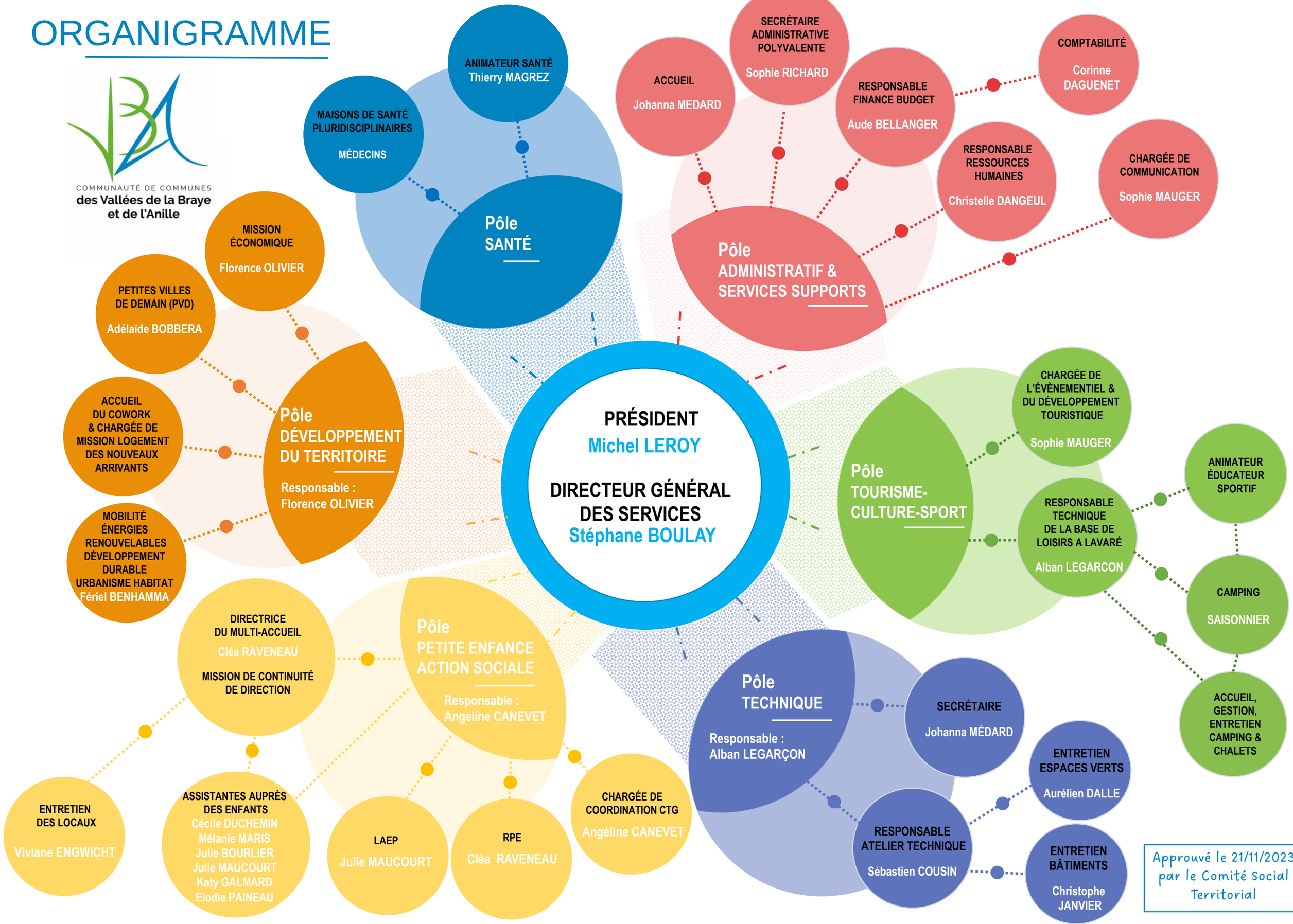

Approuvé le 21/11/2023 par le Comité Social Territorial